

แผนผังเขตการปกครองตำบลท่าเสา จังหวัดอุตรดิตถ์ ตามบัญชีแนบท้ายประกาศกระทรวงมหาดไทย จำนวน 1 ภาค อำเภอเมือง จังหวัดอุตรดิตถ์

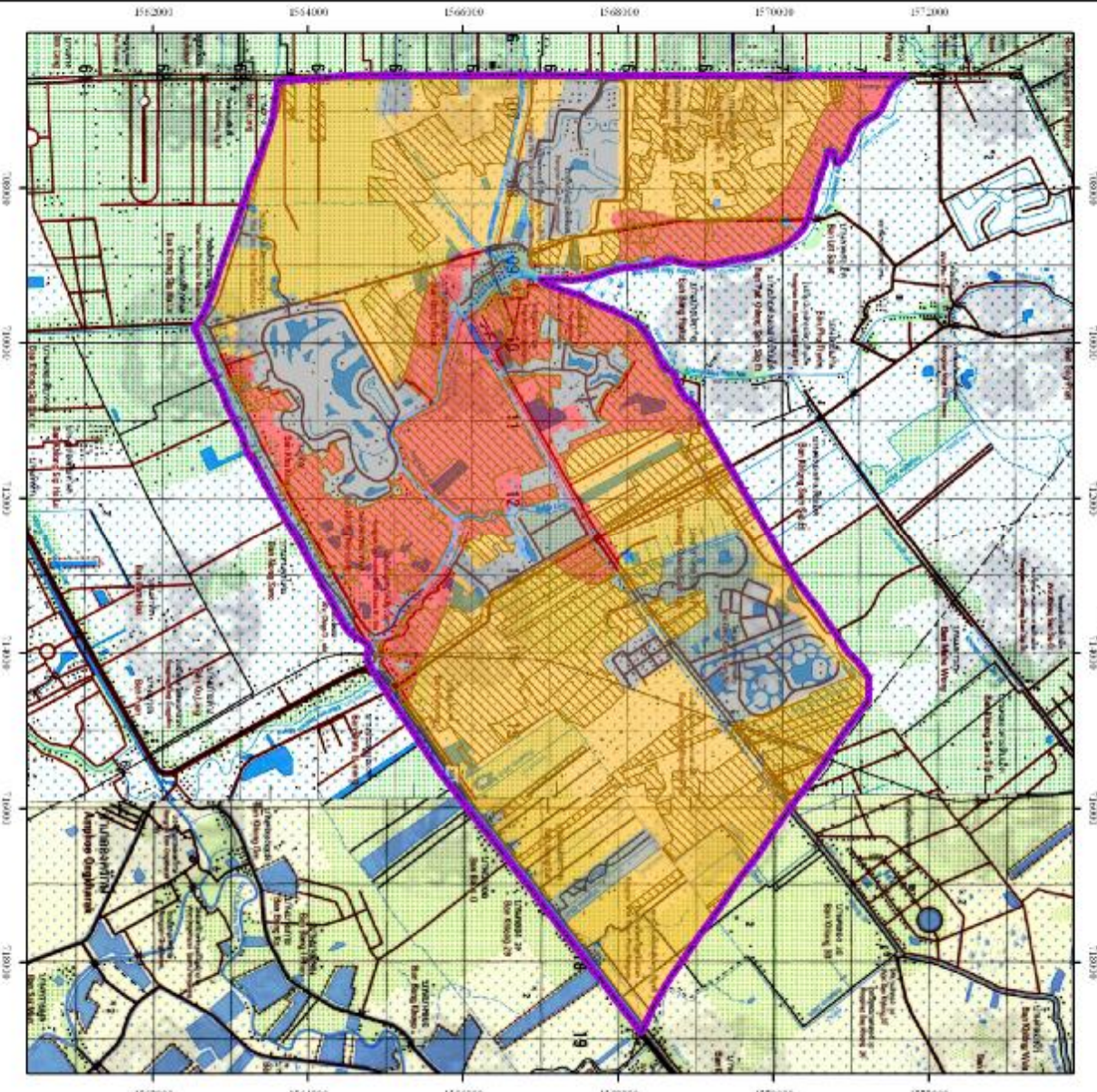

พื้นที่ศึกษา		พื้นที่	ร้อยละ
สัญลักษณ์	คำอธิบายพื้นที่	ไร่	
S1	พื้นที่ความหนาแน่นสูง	7,760	26.31
S2	พื้นที่ความหนาแน่นปานกลาง	21,740	73.69
รวม		29,500	100

พื้นที่ปลูกข้าวในฤดูฝน			
สัญลักษณ์	คำอธิบายพื้นที่	ไร่	
		ไร่	ร้อยละ
S1	พื้นที่ความหนาแน่นสูง	6,080	15.81
S2	พื้นที่ความหนาแน่นปานกลาง	9,239	24.03
รวม		15,319	39.84

หมายเหตุ: ร้อยละของพื้นที่คำนวณจากพื้นที่ตำบล 38,443 ไร่

**สัญลักษณ์**

- เขตพหุภาค
- พื้นที่ความหนาแน่นสูง
- พื้นที่ความหนาแน่นปานกลาง
- พื้นที่สาธารณะ
- พื้นที่เกษตร
- พื้นที่เกษตรในฤดูฝน

1:53,000